

06

Bezeichnung:	V+E Plan Wohnpark „Mixdorfer Straße“ Müllrose
Bauherr:	Mixdorfer Straße GbR
Leistungen:	§15 HOAI Leistungsphasen 1-9 §64 HOAI Leistungsphasen 1-5
Bauzeit/Planungszeit:	1994-1998
Beschreibung:	Der Wohnpark ist zum Teil unter den Auflagen des geförderten Wohnungsbaus entstanden. 1. Förderweg: 36 Wohneinheiten 36 Reihenhäuser 3. Förderweg: 72 Wohneinheiten 10 Doppelhäuser freie Finanzierung: 16 Eigentumswohnungen 10 Einfamilienhäuser

Bilder:





Mehrfamilienhäuser



Doppelhäuser



Einfamilienhäuser

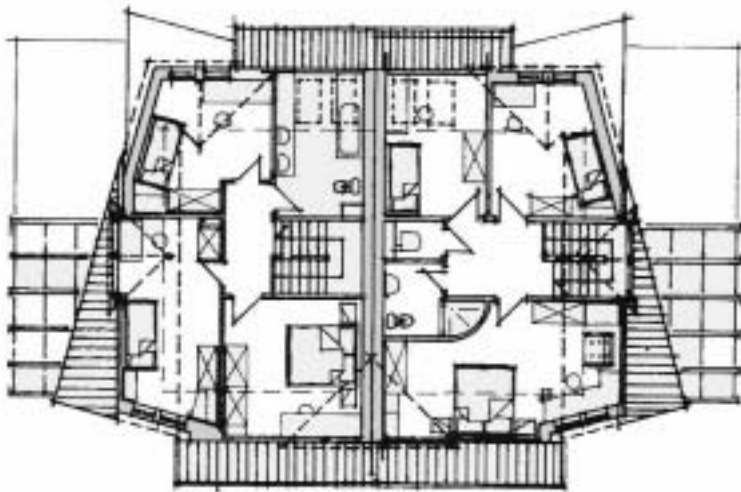

Grundriss Doppelhäuser



Ansichten Doppelhäuser

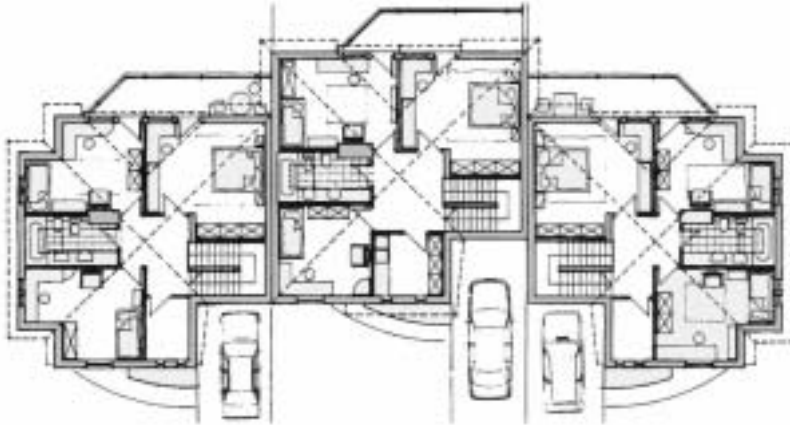

Grundriss Reihenhäuser